

ТА ЭОТААО НТӨЕАЕÜТТ-УЕТТТТ È×АÑЕТАТ



2008

« 4 244,0 (14%).
 2008
 2008 1,2
 25,8%
 17,7%.
 2008 20,9%
 2008 14,8%.
 2008
 29 633,4 68%
 2007 (24 (2007 - 67%),
 1,2

131- «
 2008
 1 2009



335,1 .) - 43,5%,
 - 16,6%.
 - 64,2%;
 2008
 • - 9 158,3 2007 10% 2008 15,1%
 • (31%);
 • - 9 869,4
 • (34%);
 • - 6 361,7
 • (21%);

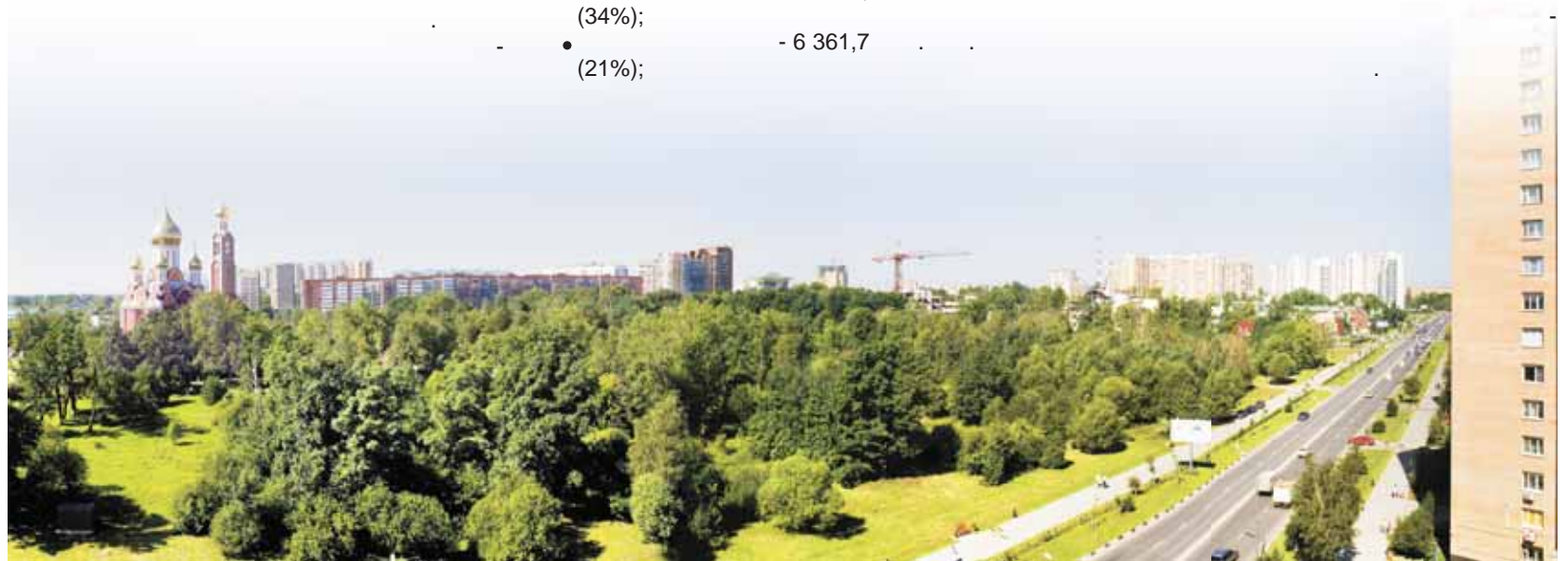

ИТЭЕОЕЕА

1812 « » . 7 « » .
« » « » .
2008», « », « » .
« » .
« » ,
« » « » . « 2007-2010 » 3
14, ()
« » .
2009 « » .
« » .



ЕОЕУООДА



2008 « » .
« » 699 .
138 « 2,5 21 » .
163 38 2008 « » .



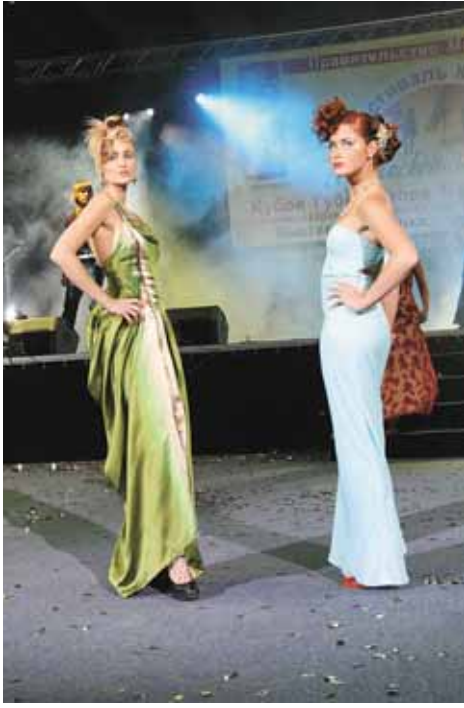

ЁОЁÜОДА



2008

8,5

2210

4

2008

6

« »,

2008

330

1

. 291

, 38

. 56

31

2008

«

»

2008

XI

XXII

2014

« » « - « » 2007-2008 « »

(« »)





ОЪСЪ×АЪЕЪВ ЁОЪУООЪДЪ Ё ЊИЪДО



« » ;
2007-2008 ()
2008 ; 2- 2-
2008 ; 3

« »,
2008
17,8%.
2
90
2008
(15 16
); «
»; «
2-
»;
»;



ΟΙ ΔΑΔΕΑΙΕΑ Ι ΟΓΕΟΕΙΑΕΥΙΤΕ ΝΤΑΝΟΑΑΙ ΤΤΝΟΥΡ



• 271 ()
2008 15

2008 1 , 3113
• 1214
• 122
• 208
• 21 , 187
• 125
• 564

ΙΘΤΕÇΑΤΑΝΟΑΑΙ ΤΤ-ΙΘΤΙ ΟΘΕΑΙ ΤΟΕ ΕΤΙ ΙΕΑΕΝ



2008 278 - 21%, - 88%.
12,9 - 15%.
2008 2007 114,5%
- 42%,
2008 26,2
14,4%.

01.01.2009 29990 9773
6194 - 3983 - 2008 165
2008 900 670 - 49 - 86 - 88
96 258 - 100%
22,5 172,3 01.01.2009
31,2% 2008 1,2
25,4 303 25



(« », 124)
« -1 », 14
24.07.2007
209- «
2009-2012

Дорожные работы в Одинцовском районе

2008

4200 37 6-8-

« » (10 , 1900).

12 411 -

(, 32 332 2007 . 45 977

2007 . 12 5 527 ().

372 2008 2

12 906

82073 73 103 -

36,8, 100 - 22,1.



2008

220,6

« »

-1 « » 33 45

1 280

Общая информация о дорожных работах

111,2

7

107,8

25

2008 48

2008 53,8 4 942

129,7 93 2008

1550



Работы по благоустройству территории

2008

89,4 : 703,1 796,6 ; 4,1

4 3

9. 47,5

27900

-10, 2

60700

2008 « » 220/110



2008-2009 . 140,7 . (, 9,6 131,1

161-165

2008

106,6 237

(80% 1883),

2008 2008

15

« »

1- « »

« »

10» 2- «

».

ТААНІАХАІЭА È ІТАААДÆАІЭА ІДААТІТДВАЭА È ААСТІАНІТНОÈ



1,8%.
10
158,82 (- 183,1).

2008
23 , 12 2008
360
5-
« »,
1
« ».

800
307
2009 59
2008
38,8
345,5
2009-2010
8669
2,8
287,8
78,3
2009
40
2008
114
2009 . 422
- 0,3%.



	2008		2009		2010	
	2008	2009	2009	2010	2009	2010
	59	25	25	18		
	3072	2632	2632	2965		
	1080	1295	1295	1940		
	650	359	359	365		
	90	820	820	580		
	1252	158	158	80		

107
« »,
12
19
594
23
154

2009-2010

		-
2009		: 1654
/	(« « »)	150
	(«	124
	- »)	100
	(« - - »)	100
	(170
	« »)	3
/	(500
	« « »)	70
	(« - - »)
/	2	55
/	2	65
/	(« - - »), 1-	200
/	(« - - »)	100
		20
2010		: 2305
/	1	20
/	2	230
/	2	50
/	(« - - »), 2-	200
	3	85
/	(«	920
/	(« »)	800



124
23
, 22
» (/

2008

3

1- 2009

2009-2012

1

5

4

2009
6700
25000
2009
35000

3
) 360 3
1212 (.)

2



23

1918

21

«

!»

1922

23

1946

10

1995

(

«23

(1918 .) -

».

60-

1968

50-



1968

80



1943

2008

6

6

4-

170

182

« 2006-10 ..»

65-

7 (

.) 11



22

1968

ЧАСТНЫЕ ОБЪЯВЛЕНИЯ

«...»: 1,8 ... 170 ... 2001 ... 109 ... 380 ... 8-926-212-98-42 (...), 590-62-27

«...», ... 8-903-761-00-67 ... «...» ... 8-909-902-01-24

12 15 30 ... 8-903-573-19-04 ... 15. / / 978-05-50

45 ... 2009 ... 1,9 ... 772-17-47 ... 49 ... 8-962-928-17-14. ... 70 ... 61-90 9.00 18.00 ... 8-905-588-75-33 ... 2009 ... 8-962-928-17-14. ... 55 70 ... 28, ... 20-45 ... 2009 ... 30000 ... (...), ... 20 ... + ... 509-06-79, ... 8-925-518-16-02 ... 591-40-70, 594-42-98 ... 8-910-416-81-67 ... 8-962-928-17-14. ... 62 ... (... «...»). 1/3 ... 2009

2,60 ... 8-962-928-17-14. ... 15 ... (96 ...). ... 8-962-928-17-14. ... 2- ... 1 300 000 ... 8-915-459-50-21

«...», ... 8-499-408-52-50, 8-499-408-68-55 ... «...» ... 8-962-983-00-82, 8-926-475-73-24

45 ... 8-926-355-83-72, 8-916-685-10-38

8-905-588-75-33 ... 20-45 ... 30000 ... (...), ... 20 ... + ... 509-06-79, ... 591-40-70, 594-42-98 ... 8-910-416-81-67

(495) 210-84-87 ... «...» ... 8-903-557-97-98, 543-46-03 ... 43-01 ... (495) 510-928-17-14. ... 8-962-928-17-14. ... 210-84-87

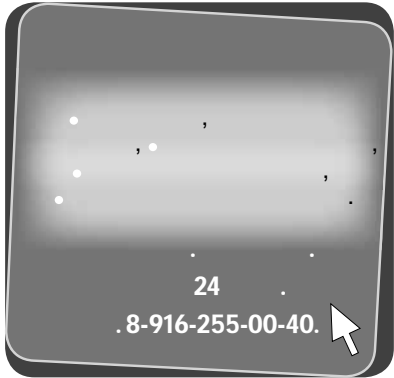

210-84-87 ... 8-985-593-43-69 ... (495) 593-06-18, 593-43-69

598-58-68, 595-98-52, 8-905-588-61-99 ... 8-905-588-75-33 ... (495) 593-06-18, 593-43-69 ... 8-903-557-97-98, 543-46-03 ... 8-905-58-78-555 ... 8-926-355-83-72 ... 509-06-79, 595-47-01

«...» ... «...» ... 8-903-557-97-98, 543-46-03 ... 43-01 ... 991-36-61, ... «...» ... 8(495) 660-50-89, 223-05-98 9.00 18.00, -mail: O.Kirkoro@sklad.ru

«...-3» ... 11-20 ... 508- ... 1 ... / ... 30 ... 8(915) 459-51-61 ... «...+» ... «...» ... «...» ... «...»

(495) 593-06-18, 593-43-69

8-901-510-51-79, 8-926-912-64-54 (...). ... 12. ... 518-16-02 ... 8-962-962-86-32 ... 8-905-58-78-555 ... 8-926-355-83-72 ... 8-903-557-97-98, 543-46-03 ... «...» ... 20 ... + ... 509-06-79, 595-47-01

(...) ... (495) 510-43-01 ... 598-99-15, 8-917-569-12-55.

20 (...). ... 593-55-90, 8-916-463-15-45 ... 508- ... 80 ... (495) 649-13-63

-033951. ... 8 (495) 9999-530, www.9999530.ru

8-901-510-51-79, 8-926-912-64-54 (...).

12. ... 518-16-02 ... 8-962-962-86-32 ... 8-905-58-78-555 ... 8-926-355-83-72

ОДИНЦОВСКОЕ АГЕНТСТВО НЕДВИЖИМОСТИ
www.anvial.ru : 306503216400022

1-2-3-
С
« 1 000 000 »

покупка 649-02-30
продажа 649-00-28
оформление

➔

.212

25.02.2009

(111, . 599-

62-60).

«...»

50

(2/4).

8-916-856-47-81
8-916-916-02-68

9.00
20.00,

РЕКЛАМА



Компании «Seven'th Sky» требуется:

Менеджер по работе с физическими лицами

Основные обязанности: реализация услуг предприятия (консультации, заключение договоров на услуги кабельного телевидения, доступа в Интернет и телефонии); работа на контрольно-кассовой машине.

Возраст: от 23 до 40 лет.

Опыт работы: от 1 года в сфере продаж.

График работы: сменный, 2/2 (с 8:00 до 20:00, с 9:00 до 21:00).

Оформление в соответствии с ТК РФ, оплата отпусков, больничных листов, медицинская страховка.

Проживание в г. Одинцово или Одинцовском районе.

Уровень з/п: от 20 000 руб.

Монтажник

Основные обязанности: подключение абонентов.

Требования: Умение работать с переносным электро- и слесарным инструментом.

Опыт работы: от 1 года.

Возраст: 18 лет.

График работы: с 9:00 до 18 ч.

Доплата за использование личного автотранспорта.

Уровень з/п: от 18 000 руб.

Контактная информация: телефон (495) 508-86-82
Ждем Ваших резюме по адресу: rabota@trc-odintsovo.ru

РАДУЖНЫЕ ЛИЦА SEVEN'th SKY



Каждую субботу февраля с 11:00 до 13:00 в нашем офисе вас и ваших детей ждет веселый клоун-художник. Он бесплатно подарит малышу новый образ, украсив личико малыша всеми цветами радуги!

rabota@trc-odintsovo.ru



ИНТЕРНЕТ

от 277 руб. в месяц
 ул. Ново-Спортивная, 3
 (495) 745-72-78, 508-86-86
www.seven-sky.net

Новые тарифы "РАДУГА"

Тарифный план	Абонентская плата, руб.	Включенный трафик	Стоимость превышения	Скорость подключения
RED	277	1,5 Гб	1,5 руб.	До 100 Мбит/с
ORANGE	777	15 Гб	0,5 руб.	До 100 Мбит/с
YELLOW	1077	50 Гб	0,2 руб.	До 100 Мбит/с
GREEN	477	Без ограничения	-	512 Кбит/с
SKY	777	Без ограничения	-	2048 Кбит/с
BLUE	977	Без ограничения	-	4096 Кбит/с
VIOLET	1177	Без ограничения	-	8192 Кбит/с

Зима на ОТВ!

Телеканал "Одинцово"
 Редакция: (495) 508-86-84.
 Сайт: <http://www.odintv.ru>

23 ПОНЕДЕЛЬНИК ФЕВРАЛЯ	24 ВТОРНИК ФЕВРАЛЯ	25 СРЕДА ФЕВРАЛЯ	26 ЧЕТВЕРГ ФЕВРАЛЯ	27 ПЯТНИЦА ФЕВРАЛЯ	28 СУББОТА ФЕВРАЛЯ	1 ВОСКРЕСЕНЬЕ МАРТА
<p>023 февраля!</p> <p>19.00 Телеканал "Подмосковье"</p> <p>20.00 Государевы люди</p> <p>20.30 Поздравительная музыкальная программа</p> <p>21.00 х/ф "В 6 часов вечера после войны" (СССР, 1944 г. В ролях: М. Ладнына, Е. Самойлов и др.)</p>	<p>7.00, 10.00 Сверху виднее!</p> <p>7.20, 10.20 Одинцовский экополис</p> <p>8.00 Телеканал "Подмосковье"</p> <p>9.30 Анекдот</p> <p>11.20 Государевы люди</p> <p>11.50 х/ф "В 6 часов вечера после войны"</p> <p>18.00 Телеканал "Подмосковье"</p> <p>20.00, 21.30 Новости</p> <p>20.20 Викторина</p> <p>21.00 Прочтение</p> <p>21.50 х/ф "Шербургские зонтики" (Франция, 1964 г. В ролях: Катрин Денев, Нино Кастельнуово и др.)</p>	<p>7.00, 9.30, 11.00 Новости</p> <p>7.20, 10.20 Викторина</p> <p>8.00 Телеканал "Подмосковье"</p> <p>9.50, 11.20 Прочтение</p> <p>11.50 х/ф "Шербургские зонтики"</p> <p>18.00 Телеканал "Подмосковье"</p> <p>20.00, 21.30 Новости</p> <p>20.20 Актуальное интервью</p> <p>21.00 Спортивный интерес</p> <p>21.50 х/ф "Арабеска" (США, 1966 г. В ролях: Григори Пек, Софи Лорен, Хэролд Каскет и др.)</p>	<p>7.00, 9.30, 11.00 Новости</p> <p>7.20, 10.20 Актуальное интервью</p> <p>8.00 Телеканал "Подмосковье"</p> <p>9.50, 11.20 Спортивный интерес</p> <p>11.50 х/ф "Арабеска"</p> <p>18.00 Телеканал "Подмосковье"</p> <p>20.00 Новости</p> <p>20.20 Арт-салон</p> <p>21.00 Школа будущих мам</p> <p>21.30 Новости</p> <p>21.50 х/ф "Выпускник" (США, 1967 г. В ролях: Энн Бэкротт, Дастин Хоффман, Катрин Росс и др.)</p>	<p>7.00, 11.00 Новости</p> <p>7.20, 10.20 Арт-салон</p> <p>8.00 Телеканал "Подмосковье"</p> <p>9.30 Новости</p> <p>9.50, 11.20 Школа будущих мам</p> <p>11.50 х/ф "Выпускник"</p> <p>18.00 Телеканал "Подмосковье"</p> <p>20.00, 21.30 Новости</p> <p>20.20 МузАнтракт</p> <p>21.00 х/ф "Ревизор" (СССР, 1952 г. В ролях: М. Яншин, Ю. Толубеев, С. Блинников, И. Горбачев, А. Грибов, Т. Носова и др.)</p>	<p>Сверху виднее!</p> <p>Обзор самых ярких, интересных и забавных событий недели.</p> <p>19.00 Телеканал "Подмосковье"</p> <p>20.00 Сверху виднее</p> <p>20.20 Седмица</p> <p>20.30 ТВ-гостиния</p> <p>21.00 х/ф "Маленький солдат" (Франция, 1959 г. В ролях: Анна Карина, Мишель Сьюбор и др.)</p>	<p>Анекдот</p> <p>Тележурнал "Анекдот", программа для тех, кто любит радоваться жизни.</p> <p>19.00 Телеканал "Подмосковье"</p> <p>20.00 Анекдот</p> <p>20.30 Рецепт из первых рук</p> <p>21.00 х/ф "Падение Римской Империи" (США-Великобритания, 1964 г. В ролях: А. Гиннесс, К. Гламмер, С. Лорен и др.)</p>
<p>В 6 часов вечера после войны</p> <p>Этот фильм и сейчас с удовольствием смотрят люди разных поколений.</p>	<p>Викторина</p> <p>Хотите приз? Звоните в прямой эфир и правильно отвечайте на вопросы.</p>	<p>Спортивный интерес</p> <p>Спортивные события Одинцовского района, герои новостей с пометкой "спорт" в программе Спортивный интерес.</p>	<p>Выпускник</p> <p>Главный герой - наивный молодой выпускник, на которого положила глаз приятельница его родителей, дама средних лет.</p>	<p>Ревизор</p> <p>Экранизация одноименной комедии Н.В. Гоголя</p>	<p>Маленький солдат</p> <p>Молодой человек Бруно является неким секретным агентом, работающим против "алжирских террористов" во Франции.</p>	<p>Падение Римской Империи</p> <p>Разврат и коррупция поставили когда-то гордую империю на колени. Знаменитая эпопея поражает своим размахом: миллионные армии, роскошные декорации.</p>

23



06.00
2009». (S)
08.00, 10.00, 12.00
08.10 « :
09.10 « ».
10.10 / « »
12.20 « . »
13.20 / « »
15.20

17.10 / « »
21.00
21.20 / « :
23.20
2009». (S)
01.10 / « -2008». « »
03.00 / « »



05.25 / « »
07.00 / « »
08.25 / « »
10.10 20-
11.55 / « »
14.00, 20.00
14.20 / « »
16.10 « ».
17.55 / « »
20.20 / « »
23.35 / « »
01.45 / « »
03.25 / « »



05.00
06.35 / « »
08.25 -
09.45 / « »
11.30, 14.30, 21.00, 00.00
11.45 / « »
13.40 « !»
14.45 « !»
16.15 « ?»
17.25 / « -2»
21.20 / « »
23.05
00.20 / « »
02.15 / « »
03.40 / « - »
05.40 / « »



06.05 / « »
08.00
08.20 / « »

22.30
23.35
00.25
00.35
02.20 « 4- ».



06.00
06.15 / « »
07.00 « »
09.10 / « »
11.00 « »
17.40 « »
20.00 « »
00.00
00.30 « »
01.00 « »
02.50
03.05 / « »
04.25 / « »
04.50 « »



05.40
06.00 / « »
07.45 / « »
08.20 / « »
08.30 / « !»
09.00 / « »
09.25 / « »
11.00 « ».

12.00 « .4 »
16.00 / «6 »
16.30 / «6 »
17.30 / « »
19.00 / « »
20.00 / «6 »
21.00 / «9 »
23.40 / «6 »
00.40 / « »
02.20 / « - »
04.15



06.00
07.00 / « »
07.30 / « »
08.00 / « »
08.30
09.00 / « »
12.00 / « »
14.00 / « »8
18.00 / « »2,8
19.00 / « »
20.00 / « : « 18»
21.00 / « »
23.00 / « »
01.00 / « »

03.00 / « -3»
05.00 / « »101



06.00 / « »1
06.30 / « »2
07.00 / « »52
07.30 / « »53
07.55 / « »54
08.15 / « + »
09.00 « -2. ».
10.00 « ».
11.00 / « »
12.00 / « »:
13.00 « !»
14.05 / « -II:
16.00 / « »
18.00 / « »
19.00 / « »
19.30 / « »
20.00 / « Russia»
21.00 « -2. ».

22.00 « »
23.00 / « »
23.30 « ».

00.35 « »
01.05 « »
01.40 « -2. ».
02.10 « -2. !»
03.00 « ».
04.00 « »



06.00 « »5
06.25
07.20 « 2 »
08.15
08.45
09.10
09.40
10.05 « »1
11.00 « »9
11.30 « »9
11.55 « 3 »
12.50 « »6
13.45
14.40 « »6
15.05
15.35
16.00 « 1 » Vol ano
17.00 « ? »
17.30 « ? »
18.00 « »

19.00 « 2 »
20.00 « 2 »
21.00
22.00
23.00
00.00 « 3 »
01.00
01.25
01.55

591-63-17

02.50 « 2 »
03.45 « 1 » Vol ano
04.40 « ? »
05.05 « 2 »

Eurosport
10.30
10.45 (). 30
11.45 (). 10
12.45 ().
13.30 ().
15.00 ().
17.00 ().
17.30 ().
19.00 (). 30
20.00, 20.45, 01.30
21.00 ().
22.15 !!!
22.30 PAL/NAL
23.00 WWE (World Wrestling Entertainment)
23.30 Vintage collection
00.30 Total Kno k Out
02.15 ().

21.01.2009 . 25/13

11600 . , 50:20:0020109:650,

2/2 27.10.2005., 25 2009 17, .591-95-43.

06 2003 131-

11600 . , 50:20:0020109:650,





05.00, 09.00, 12.00, 15.00, 03.00

05.05 « + »
09.20
10.20
11.20
12.20 / «
13.20 «
14.00
14.20
15.20 / «
16.10 « !»
17.00
18.00
18.20 «
19.10 «
20.00 / «
21.00
21.30 / « Zeta»
22.30 «
23.30
23.50 / «
01.10
01.40 / «
03.05 / «
03.50 « 04.45



05.00
08.55 « !»
09.50 / «
10.45, 17.55, 04.45

11.00, 14.00, 17.00, 20.00
11.35, 14.20
11.55 / «
12.05 / «
14.40 / «
15.35
16.30 «
17.30

18.10 / «
19.05 / «

20.30
20.50
21.00 / «
22.50 «

23.45 +
00.05 / «
01.45 / «

03.30 « !»
04.15



ЦЕНТР
06.00, 07.30 «
08.30 «

08.35 / «
10.20 / «
11.10
11.30, 14.30, 17.30, 19.50, 20.50, 00.15

11.45 / «

13.40
14.45
15.10 ,38
16.30 «

17.50 ,38
19.55
21.10 / « 45»
22.30 «

23.20 / « !»
00.50

« » () - « » .02.05
02.05 / «

03.40 / «
05.10 / «



06.00 «
09.05 / «
10.00
10.25
11.00 «
11.55
13.00
13.30 / «

15.30
16.00
16.30 / «
18.30

19.00
19.40 / «
21.40
22.40 !
23.00
23.25 / « -3»
01.10 !

01.45 / « 01.45 -2:
04.00 «
04.30 / «



06.30 «
10.00, 19.30, 23.30
10.20 « ...»

10.50 / «
13.45 / «

14.00 A ademia
14.25 / «

15.30 «
16.00 / «
16.25 / «
16.50 / « :
17.20 «
17.50 / «
18.00

19.00 «
19.50 « .1
20.20 / «
21.35 « » 1

22.05 «
22.45 «
23.55 / «
01.35
01.40 / «
02.35 / «

04.45
06.45

07.00
07.15 / «
07.40
07.55 / « ?»
08.15

08.30
09.00
09.10 - 2009
10.35
12.40
12.55
13.55
14.25
14.55
16.40
17.45
17.50
18.55
21.20
21.45
22.30

13.55
14.25
14.55

16.40
17.45
17.50

18.55

21.20
21.45
22.30

00.45
02.40
04.00
04.00

05.00



06.00 / « -2»
06.25 «

06.50
08.30 / « -2»
09.30, 12.30, 16.30, 19.30, 23.30 «24»
10.00

11.00 «
12.00 / «
13.00

14.45 / «
17.00 / «
18.00
19.00

20.00 / «
21.00 / « -3»
22.00 «

23.00
00.00
00.15 / «



06.00 / «
06.55 / «
07.00 / «

07.30 / «
08.00 / «
09.00, 00.00
09.30 / «
10.00 «

11.00 / «
1.2
12.00 / «
13.00 / «
13.30 / «

14.00 / «
14.30 / «
15.00 / «
15.30 / «
16.00 / «
16.30 «

17.00 / «
17.30 «
18.30 / «6
19.00 / «
20.00 / «
21.00 «

22.00 / «
23.40 / «6
00.30 «

01.30 / «
03.25 / «



06.00
07.00 / «
07.30 / «
08.00 / «
08.30

09.00 / «
7
10.00 / «
9

11.00 / «

12.00 « .1
13.00 / «

14.00 / «
15.00

16.00 / «
8
17.00 / « 5» 16
18.00 / « 8
19.00 / « 3, 47
20.00 / «

21.00 / «
22.00 / «
23.00 / «
01.00 / «

21.00 / «
22.00 / «
23.00 / «
01.00 / «



06.00 / « « 140
07.00
07.30 / «

08.00 « !» 46
08.30
09.30 «

10.00 / «
10.30 / «
11.00 / «

7
11.30 / «

12.00 / «
12.30 / « 12
13.00 / « 16
13.30 / «

14.00
14.30 « -2. Live»
16.20 / «
18.00 / «

18.30 « .55 !» 1
19.00
19.30 / «

20.00 / «
20.30 « .56 !» 2
21.00 « -2. »

22.00 / «
00.10 « -2. »

00.40 «
01.15 «
02.25 « -2. !»

03.20 «
04.20 «



06.00 «
06.25

07.20 « .3 . «

08.15 ?

08.45 ?

09.10

09.40
10.05 « .2 . Vol ano

11.00 « .1 . «

11.55 « .4 . «

12.50
13.45
14.40 « « .7 .
15.05

15.35
16.00

17.00 ?

17.30 ?

18.00

19.00

20.00
21.00 « .1 . XXI

22.00

23.00

00.00 « .4 .

01.00

01.25
01.55 « .1 .

02.50

03.45

04.40 ?

05.05

Eurosport

10.30

11.00, 16.30, 20.00, 21.15

11.45 () . 30

13.00 () .

14.00 () . 10

15.00 () .

17.15 () .

18.30 « () . 6- « » -

20.15 () .

22.00 () .

23.00 IBF () .

01.00 () .

02.00 () .

03.15 !!!



2008
388
741-43-80, 741-43-90, 6, 122
75 20
634-40-11/09, 634-40-15, e-mail: timoshenkos@mail.ru



05.00, 09.00, 12.00, 15.00, 03.00

05.05 « »
09.20 +
10.20
11.20
12.20 / «
13.20 « »
14.00
14.20
15.20 / « »
16.10 « !»
17.00
18.00
18.20 « »
19.10 « »
20.00 / « »
21.00
21.30 / « Zeta»
22.30 « »
23.30
23.50
00.40 / « »
02.50 / « »
03.05 / « »
04.20 « » 04.50



05.00
08.55 « »
09.50 / « »
10.45, 17.55
11.00, 14.00, 17.00, 20.00
11.35, 14.20
11.55 / « »
12.05 / « »
14.40 / « »
15.35
16.30 « »
17.30
18.10 / « »
19.05 / « »
20.30
20.50
21.00 / « »
22.50 « - »
23.45 +
00.05 / « »
01.55 / « »
02.40 / « »
03.25 « »
04.15



ЦЕНТР
06.00, 07.30 « »
08.30 / « 45»
09.50 / « »
11.10
11.30, 14.30, 17.30, 19.50, 20.30, 00.20
11.45 « »
11.50 / « -2» 1, 2
13.40 / « »
14.45
15.10 , 38
16.30 « »
17.50 , 38
19.55 « »
21.05 / « »
22.30 « »
23.20 « »
00.55 / « »
02.55
03.20 / « »
04.45 / « »
05.35 / « »



06.00 « »
09.05 / « »
10.00
10.25 « - »
11.00 / « »
12.00
13.00
13.30 / « »
15.30
16.00
16.30 / « »
18.30
19.00
19.40 / « »
21.30 « !»

22.40 !
23.00
23.25 / « -3»
00.20
00.55 / « »
02.00 / « »
04.05 « »
04.30 / « »



06.30 « »
10.00, 19.30, 23.30
10.20 « ...»
10.50 / « »
12.35 / « »
13.15 « »
13.40 105-
14.10 / « »
15.30 « »
16.00 / « »
16.25 / « » 28
16.50 / « »
17.20 « »
17.50 / « »

18.00 / « »
18.15
19.00 « »
19.50 « »
20.20 / « » 3
21.30
22.10
22.35 « »
23.50 / « »
01.20 / « »

01.35
01.50
01.55 / « »
02.50

04.45 « .1/8 - »
06.45 « - 07.00 13.00 »

07.00
07.15 / « »
07.40
07.50 / « »
08.15
08.30
09.00
09.10 -2009 .

10.30 « .1/8 - »
12.20
12.45
13.00

14.30
14.45 « »
14.55

16.15
16.55
17.10
18.15
19.30 « .1/16 - »

22.00
22.20 « -134. - »
22.55 « .1/16 - »

01.00
01.10
02.55
06.00 / « -2»
06.25
06.35 « »
07.30
08.30 / « -3»

09.30, 12.30, 16.30, 19.30, 23.30 «24»

10.00
11.00 « »
12.00 / « » 3
13.00
13.50 / « »
16.00 « »: « - »
17.00 / « »
18.00
19.00
20.00 / « »
21.00 / « -3»
22.00 « »: « - »

23.00
00.00
00.15 / « »
02.10
03.00 / « »
04.25 « »: « - »

05.15 / « » 4
05.40



06.00 / « »
06.55 / « »
07.00 / « »
07.30 / « »
08.00 / « »
09.00, 00.00
09.30 / « »
10.00 « »

11.00 / « »
12.00 / « »
13.00 / « »
13.30 / « »

14.00 / « »
14.30 / « - »
15.00 / « »
15.30 / « »
16.00 / « »
16.30 « »

17.00 / « »
17.30 « »
18.30 / «6»
19.00 / « » 1, 2
20.00 / « »
21.00 « »

22.00 / « » 33
23.30 / «6»
00.30
01.45 / « » 1, 2
03.35 / « » 1, 2



06.00
07.00 / « »
07.30 / « »
08.00 / « »
08.30
09.00 / « »
10.00 / « »
11.00 / « »

12.00 « » 3
13.00 / « » 3, 48
14.00 / « » 57
15.00

16.00 / « »
17.00 / « » 5» 18
18.00 / « » 10
19.00 / « » 3, 49
20.00 / « »

21.00 / « »
22.00 / « » 26
23.00 / « »
01.00 / « » 9
02.00 / « »
03.00 / « »
05.00 / « » 104



06.00 / « » 142
07.00
07.30 / « »

08.00 « ! » 48
08.30
09.30 « »
10.00 / « »
10.30 / « »
11.00 / « » 3
11.30 / « » 23

12.00 / « » 18
12.30 / « » 14
13.00 / « » 18
13.30 / « » 1
14.00
14.30 « -2. Live»
16.00
18.00 / « » 2
18.30 « » .57
19.00
19.30 / « »

20.00 / « »
20.30 « » .58
21.00 « -2. »
22.00 / « »
23.45 « -2. »
00.15 « »
00.50 « »
02.00 « -2. !»
02.55 « »
03.55 « »



06.00 « » 8
06.25
07.20
08.15 » 1 ?

08.45 ?
09.10
09.40
10.05
11.00

11.55 » 2
12.50
13.45
14.40 « » 9
15.05
15.35
16.00 « » 1
17.00 ?

17.30 ?
18.00
18.15 » 1
19.00
20.00
21.00
22.00
23.00
00.00 « » 6
01.00

01.25
01.55
02.50
03.45 « » 1
04.40 ?
05.05



10.30 « »
10.45 .1/16
11.45 () .10

13.00 () . HS 134.
14.30 () .
15.00 (/) . 4 5

16.15 () . HS 134.
17.15 (4 5) .

18.15 (/) . 4 5
19.00 () . HS 134.
20.00
20.15 (/) . 4 5

21.15 (4 5) .
22.00 Klash. 1/16
01.00
02.00 1/8

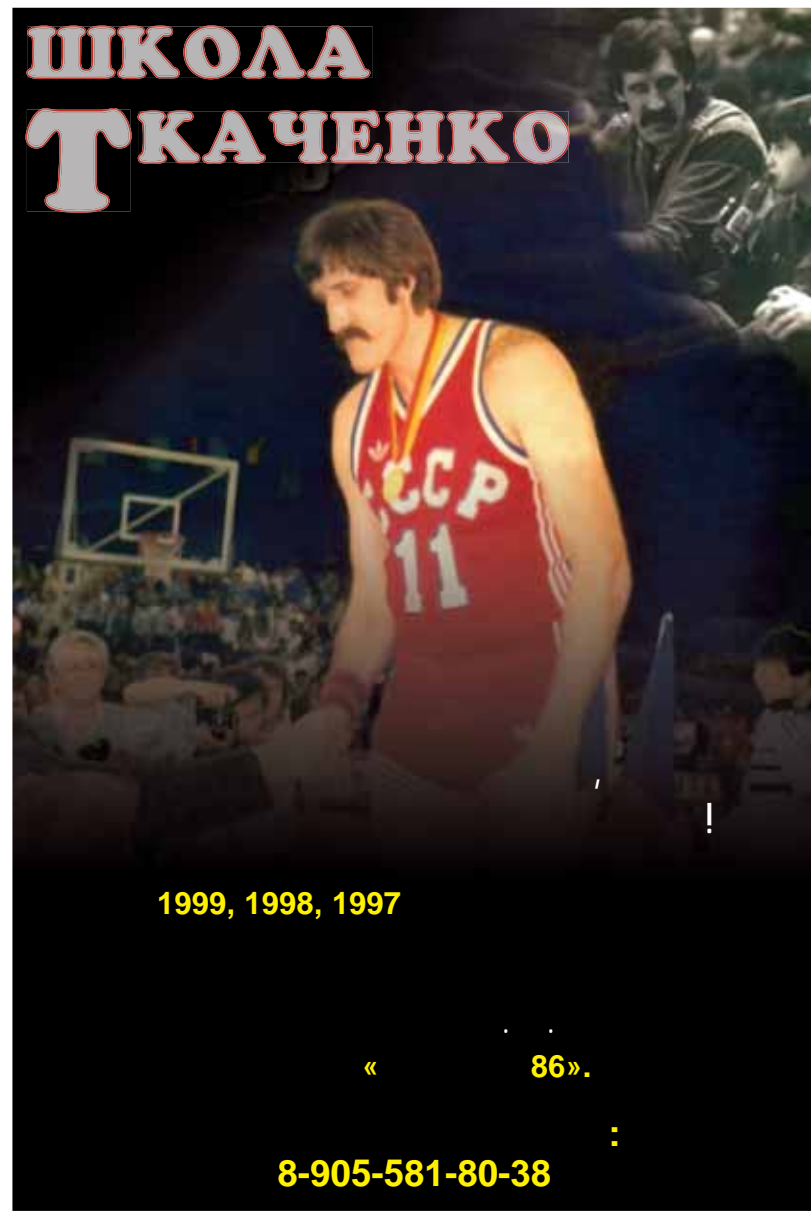

1999, 1998, 1997

« 86 ».
8-905-581-80-38

27

1
05.00, 09.00, 12.00, 15.00
05.05 « »
09.20 +
10.20
11.20
12.20 / « »
13.20 « »
14.00
14.20
15.20 / « »
16.10 « !»
17.00
18.00
18.20 « »
19.00
20.00 / « »
21.00
21.30 « (S) »
23.40 / « »
01.40 / «8 »
03.40 / « »
05.00 / « »

РОССИЯ
05.00 !
08.55
09.05 « »
10.05 / « »
11.00, 14.00, 17.00, 20.00
11.35, 14.20
11.55 / « »
12.05 / « »
14.40 / « »
15.35
16.30 « »
17.30
17.55
18.10 / « »
19.05 / « »
20.30
20.50 !
21.00 / « »
22.50 / « »
00.50 / « »
02.40 / « »
03.25 / « »
04.10 « »
05.00 « »
05.25 / « »

ЦЕНТР
06.00, 07.30 « »
08.30 « »
08.35 / « »
10.00 / « »
11.30, 14.30, 17.30, 19.50, 20.30, 00.20
11.45 « »
11.50 / « -2» 3, 4
13.40 / « »
14.45
15.10 , 38
16.30 « »
17.50 , 38
19.55 « »
21.05 / « »
23.10 « »
00.55 / « »
02.20 / « »
04.00 / « »
05.20 / « »

НТВ
06.00 « »
09.05 / « »
10.00
10.25
11.00 / « »
12.00
13.00
13.30 / « »
15.30
16.00
16.30 / « »
18.30
19.00
19.40 / « »
21.35 / « »
00.10 / « »
02.05
02.40 / « »
04.05 / « »

КУЛЬТУРА
06.30 « »
10.00, 19.30, 23.30
10.30 / « »
11.00 / « »
12.10 « »
12.50 « »
13.45 105
14.15 / « »
15.30 « »
16.00 « »
16.10 / « »
16.20 « »
16.50 / « »
17.20 « »
17.50 / « »
18.00 « »
18.30 « »
19.00
19.55 « »
20.40 / « »
22.35 « »
23.55 « ...»
00.25 / « »
01.50
01.55 « »
02.35 / « »
02.50

06.45
07.00
07.15 / « »
07.40
07.50 / « »
08.15
08.30
09.00
09.10 - 2009
10.30 . 1/16
12.30
12.45
12.55 . 1/16
14.55

16.45 « »
17.50
18.00 -134.
19.55
) - « » ()
21.45
22.05
22.10
23.15
00.00
00.10
01.15
03.10
04.10 -134.

РЕН
06.00 / « -2»
06.25
06.35 « »
07.30
08.30 / « -3»
09.30, 12.30, 16.30, 19.30, 23.30 «24»
10.00
11.00 « »
12.00 / « » 4

ПС
8 (495) 63-805-63
8 (963) 768-67-97

13.00
13.50 / « »
16.00 « »: « »
17.00 / « »
18.00
19.00
20.00 « »: « »
21.00 / « -3»
22.00 « »
23.00
00.00
00.30 « »:
02.10
02.35
«Elite Model Look Russia-2008»
03.05 / « »
04.25 / « »
05.10 « »

СТ
06.00 / « »
06.55 / « »
07.00 / « »
07.30 / « »
08.00 / « »
09.00
09.30 / « »
10.00 « »
11.00 / « »
1, 2

12.00 / « »
13.00 / « »
13.30 / « »
14.00 / « »
14.30 / « »
15.00 / « »
15.30 / « »
16.00 / « »
16.30 « »
17.00 / « »
17.30 « »
18.30 / «6 »
19.00 / « » 1, 2
20.00 / « »
21.00 / « »
22.50 / «6 »
23.50 / « »
01.35 / « » 1,
2
03.25 / « »
04.20 / « »
05.05 !

ТЕ
06.00
07.00 / « »
07.30 / « »
08.00 / « »
08.30
09.00 / « »
» 10
10.00 / « » 12
11.00 / « »
12.00 « » 4
13.00 / « » 3, 49
14.00 / « » 58
15.00 « !» 84
16.00 / « » 11
17.00 / « » 5» 19
18.00 / « » 11
19.00 / « »
21.00 / « »
23.00 / « » 1
01.00 / « » 10
02.00 / « » 12
03.00 / « »
05.00 / « » 105

СТ
06.00 / « » « » 143
07.00
07.30 / « »
08.00 « !» 49
08.30
09.30 « »
10.00 / « »
10.30 / « » 2
11.00 / « »
10
11.30 / « » 24
12.00 / « » 19
12.30 / « » 15
13.00 / « » 19
13.30 / « »
14.00
14.30 « -2. Live»
16.10 / « »
18.00 / « »
18.30 « » 58
19.00
19.30 / « »
20.00 « »
21.00 « -2. »

06.25
07.20
08.15 « 2 »
08.45 ?
09.10
09.40
10.05
11.00 « » 1
11.55 « 3 »
12.50
13.45
14.40 « » 10
15.05
15.35
16.00 « » 10
16.30 « » 10
17.00
17.30
18.00 « 2 »
19.00
20.00
21.00
22.00 « 3 »
23.00
00.00
01.00
01.25
01.55
02.50 « 2 »
03.45 « » 10
04.10 « » 10
04.40
05.05

Eurosport
10.30
1/8
11.30, 20.00, 01.00
11.45
1/8
13.00 ()
14.30 ()
HS 134.
15.00 () . 4 10
17.00 ()
HS 134.
17.45 ()
HS 134.
20.30 () . 4 10
21.45 ()
HS 134
23.00 « () »
00.00 WWE (World Wrestling Entertainment)
00.30 . PAL/NAL
01.30
02.00 ()
HS 134
02.45 () . 4 10

ТРК ОДИНЦОВО
С ПРИБАВЛЕНИЕМ!
45+5=50
КАНАЛОВ
200 РУБЛЕЙ В МЕСЯЦ
ул. Ново-Спортивная, 3
ежедневно с 8:00 до 20:00
www.odintv.ru
(495) 508-86-86

22.00 « Russia»
22.30 / « »
23.00 / « »
23.30 « »
00.00 « -2. »
00.30 « »
01.00 « »
02.10 « -2. !»
03.05 « »
04.00 « »
Discovery CHANNEL
06.00 « » 9

ТАЭІÖТАÑÊĬĂ ÕÄÊÑÈ
590-75-85
596-50-50
979-83-28
8 (901) 519-83-28
! İtaçaca İT ađıtao 80 ö!

1

1	10.00	
06.00, 10.00, 12.00	10.25	
06.10 / «	10.55 «Quattroruote».	
07.40	11.30	
08.20 «	12.00	» (S) «
!»	13.00	
09.10	13.25 / «	»
10.10 «	15.05	
10.30	16.00	
11.20	16.20	
12.10	17.00 / «	»
12.40 «	19.00 «	»
13.50 / «		
15.40	19.55	
«	20.25	
18.00 / «	21.00 «	»
»		
21.00	22.00 / «	»
	23.55 / «	»
22.00 «	»	
».	01.45 / «	»
23.10 / « (S)	03.45 / «	»
01.20 / «	04.30 / «	»
03.00 / «		
04.20 «	04.50	
РОССИЯ		
06.15 / «	06.30 «	»
»	10.10 «	»
07.55	10.40 / «	»
08.45	12.15 «	»
»	12.45	»
09.20 / «	»	
09.25 / «	13.00 / «	»
11.00, 14.00	»	
11.10, 14.20	13.55 / «	»
11.50 «	14.45 «	?»
12.20 «	»	
13.15	15.35 «	»
14.30	16.15 / «	»
15.00 «	17.10 «	»
15.30 «	»	
16.25 / «	17.50	»
18.10	20.20 / «	»
20.00	22.05 / «	?»
21.05	23.00 / «	»
21.35 / «	00.45 105	
23.30 / «	01.35 / «	»
01.35 / «	»	
03.45 «	»	
04.35 «	01.50	»
	01.55 / «	»
	02.40 / «	»
ЦЕНТР	05.00	»
05.20 / «	»	
»	05.40	» -2009
07.20	07.00	»
07.50	07.10	» -2009
08.20		
09.45 «21	08.05	»
10.20	08.35	»
10.55	08.45	»
11.30, 00.05	08.55	»
11.45 / «		
»	09.45	»
13.10 «	09.55	»
14.20 «	»	
14.50	11.45	»
16.15 «	11.55	»
17.05 / «		
19.05 / «	12.55	»
21.00 «	15.15	» /8
22.00	»	
00.25 «	»	» .50
»	17.30	»
01.15 / «	17.40	»
03.05 / «	»	» /8
»	19.55	»
04.20 / «	20.50	»
НТВ		
05.20 / «	21.55	»
07.10	22.15	»
07.30 «	22.25	»
»	00.25	»
08.00	00.35	»
08.20	»	
08.45	02.20	»
09.25		

	.50	
РЕН		
06.00 / «	-2»	
06.25 / «	»	
2		
07.05 / «	»	
07.55		
08.50 / «24	»	
10.30		
11.00 «	»	
11.30 «	»	
12.30 «24»	»	
13.00 «	»	
14.00		
14.30 / «	»	
18.00		
19.00 «Top Gear.	»	
20.00 / «	»	
22.00, 05.00		
23.00 «	»	
00.00		
00.30 «	»	
01.00 «	»	
» (
02.25		
02.50 / «	»	
04.35 / «	»	
ТЕ		
06.00 / «	»	
07.50 / «	»	
»		
08.20 / «	»	
08.30 / «	!»	
09.00 / «	»	
09.15 «	»	
11.10 / «	»	
13.00 «	»	
14.00 «	!»	
15.00 «	!»	
16.00 / «6	»	
16.30 / «6	»	
17.15 / «	»	
19.00 / «	»	
20.00 / «6	»	
21.00 / «	-2»	
22.45 / «6	»	
23.30 «	»	
01.20 / «	»	
03.10 / «	»	
ТВ		
06.00		
07.00 / «	»	
07.30 / «	»	
08.00 / «	»	
08.30		
09.15 / «	» 2, 3	
12.00 / «	» 60	
13.00 / «	» 26	
14.00 / «	»	
16.00 / «	» 2, 9	
17.00 / «	»	
19.00 / «	»	
20.00 / «	»	
21.00 / «	»	

23.00 / «	» 3	11.55
01.00 / «	»	12.50
03.00 / «	» 2	13.20
05.00		13.45
		Silver State». 1
		14.40
		15.05
		15.35 «
		16.00
		17.00 «
		18.00
		19.00
		Silver State». 1
		20.00
		21.00
		22.00
		23.00
		00.00
		01.00
		01.55
		02.50
		03.45 «
		04.10 «
		05.05

ОДИНЦОВО
593-83-63
599-00-90

ЭКСПРЕСС ТАКСИ

НАМ ДОВЕРЯЮТ

САМОЕ ДОРОГОЕ - СВОИХ ДЕТЕЙ!

КРАСНОЗНАМЕНСК
8-906-077-03-05
8-901-511-17-05

Eurosport

19.00 / «	»	
20.00 / «	Russia»	
21.00 «	-2.	»
22.00 «	»	
23.00 / «	»	
23.30 «	»	
00.35 «	»	
01.05 «	»	
01.40 «	-2.	»
02.10 «	-2.	!»
03.00 «	»	»
04.00 «	»	
Discovery		
06.00		
06.55		
07.50 «	?»	!» 2
08.15		
08.45		
09.10		
10.05		
11.00		
17.30		
18.00		
18.30		
19.00		1-
19.30		
20.00		2-
20.45		» .50
21.30		ATP
23.30		WBA
01.15		
01.30		» .50
02.30		
03.00		

ВЕТЕРИНАРНАЯ КЛИНИКА «АСВЕТ»

КРУГЛОСУТОЧНАЯ

- хирургия, травматология, остеосинтез
- терапия, кардиология, УЗИ, ЭКГ
- чипирование (электронный паспорт)
- лабораторные исследования
- стоматология
- офтальмология
- ветеринарная аптека, вакцинации

24 ч

ПРИЕМ ПО ЗАПИСИ: 599-86-31, 599-96-20
г. Одинцово, ул. Маршала Жукова, д. 36

Мы предлагаем КАЧЕСТВО

ТАКСИ ОДИНЦОВО О.М.А.

222-09-22

Для Вашего Дома — ТАКСИ АКСИОМА

в Ледовом

23:00
01:00

15

Муниципальный выставочный центр
«Одинцово-ЭКСПО»
(г. Одинцово, ул. Маршала Неделкина, д. 21)

28 ФЕВРАЛЯ - 6 МАРТА ВЫСТАВКА-ЯРМАРКА
«МИР ЖЕНЩИНЫ»

РАЗДЕЛЫ ВЫСТАВКИ:
* одежда * обувь * головные уборы
* косметика и парфюмерия
* подарки и сувениры * ювелирные изделия * меха
* товары для дома и быта * предметы интерьера
* товары для детей * книги * цветы.

Выставка работает с 10 до 19 часов, в последний день — до 16 часов.

ΓΕΩΡΓΙΑ, ΤΡΑΙΑΛΑ ΣΑΤΑΕΥΓΟΥ ΟΧΑΝΟΕΤΑ Ε ΑΤΙ ΤΑ

12

599-92-55
593-94-88

КУРС

ΕΡΑΒΙΑ ΠΑΡΑΘΕΕ Ο ΠΑΔΑΕΛΕΜΠΟΥΡ

www.an-kurs.ru г. Одинцово, Можайское ш., д. 55
967-94-39 508-35-98

Твой Дом
агентство недвижимости

507-55-87
518-16-02

г.Одинцово
Можайское ш.114

www.garanto.ru

все операции с землей, домами и квартирами
сопровождение и регистрация сделок в УФРС
БТИ, Архитектура, разрешение на строительство
согласование перепланировки, приватизация
срочная топосъемка, кадастровые планы
продажа квартир эконом-класса

«Γ αεί οϊαηέαυ çáï èý»

www.o-land.ru

509-46-40
509-55-81

Γ αάαεί ηηού è èà:αηòáï!

(495) 597-31-63 : www.monolit-odintsovo.ru

Компания «Челси»
Официальный дистрибьютер

АКУХНИ Арлекино
московская мебельная фабрика

www.kuhni-arlekino.ru

Тел. (495) 542-94-00
ШКАФЫ-КУПЕ, ГАРДЕРОБНЫЕ
ДИЗАЙН ИНТЕРЬЕРОВ, ПЕРЕПЛАНИРОВКА, РЕМОНТ

Адрес салона: г. Одинцово, мкр-н Кутузовский, ул. Чистяковой, дом 18.

1991

Нотра

КУПЛЯ-ПРОДАЖА • АРЕНДА • ВЫКУП
ОФОРМЛЕНИЕ ДОКУМЕНТОВ
ПРИГЛАШАЕМ СОТРУДНИКОВ

38
599-02-89 599-81-27

3 « », 2
(495) 64-173-64,
8 (915) 187-72-02

Γ ΤΟ ΤΑΕΓΟΤΑΝΕΕΕ ΕΕΟΑΕ 2

21	15.00
1997-2008	
28	15.00
1985-1996	

2

ΤΑΕΓΟΤΑΝΕΤΑ ΑΤΘΤΕΓΓΑ
ΒΑΙ ΤΓΟΤΤ-ΝΟΒΤΕΟΑΕΥΓΓΑ ΟΓΒΑΑΕΑΤΕΑ

593-00-33, 593-93-40, 593-90-26
odrsu@yandex.ru

ОДИНЦОВО-ГЕО агентство недвижимости

квартиры дома дачи
земельные участки

- Сбор и сопровождение документов
- Составление и регистрация договоров
- Разрешение на строительство
- Сдача домов в эксплуатацию
- Приватизация, Перепланировка
- БТИ, Архитектура, СЭС
- Топографическая съемка (лицензия МОГ - 03499 Г)
- Кадастровые планы (лицензия МОГ - 03498 К)

г.Одинцово, Можайское ш., д.71 В
тел/факс: 505-87-87 585-24-30

ОАО «Трест Мособлстрой» № 6»
предлагает 1,2,3,4 комнатные квартиры,
офисные помещения от застройщика

в кирпичных 10-15-тиэтажных домах
Пос. Лесной Городок,
15 км. от МКАД, цена от 63 000 руб./кв.м.

ОФИС НА СТРОИТЕЛЬНОЙ ПЛОЩАДКЕ (рядом со входом на терминал
"Лесное"), м-рн Восточный. Тел.: 8 (495)741-56-26 (с 10 до 19,
субб. - с 10 до 13 часов), выходные - воскресенье, понедельник.

Центральный офис: г. Одинцово, ул. М.Жукова, 30 к. 32
Тел: 596-31-79 (с 8.00 до 19.00, суббота с 10.00 до 13.00), вых.-воскр.

599-45-58

9.00 18.00

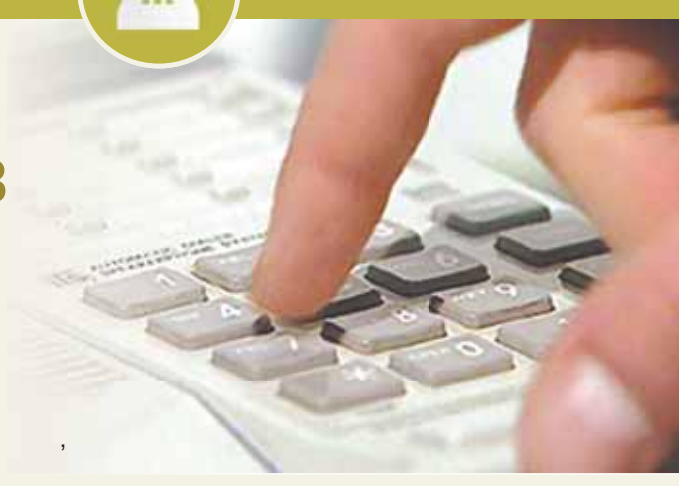

15%

« »

Daikin, Mitsubishi Electric, Mitsubishi Heavy, Fujitsu General.

596-57-85, 597-40-32

бесплатная доставка

бесплатный замер

ОКНА цены ниже

661-48-91, 8-909-674-75-86, 8-962-907-67-41

www.promaokna

СВЕТОПРОЗРАЧНЫЕ КОНСТРУКЦИИ из ПВХ и АЛЮМИНИЯ

ПЛАСТ КОНЦЕПТ выезд замерщика в выходные дни

ОКНА скидки до 29%!

- офисные перегородки
- рольставни
- витражи
- жалюзи
- двери

Окна украшают дома

Проведал MONTBLANC Оконный профиль AGS

г. Одинцово, ул. Вокзальная, 4

(495)789-46-76
(498)600-03-19
(909)909-56-51

многочанальный тел. 992-25-85

гарантия 5 лет

СВОЕОБРАЗНОЕ ПРОИЗВОДСТВО В ГОЛИЦЫНО

ООО "ПРЕМЬЕР-ОКНА"

ОКНА ПВХ, AL ОТЛИВЫ

748-10-26

ДОСТАВКА БЕСПЛАТНО

ТОВАР СЕРТИФИЦИРОВАН

ЭССЕИДЖ ДИЗАЙН-СТУДИЯ

ШТОРЫ КАРНИЗЫ, ЖАЛЮЗИ

г.Одинцово, Можайское шоссе, 47а
Горки-10, Торговый Центр "Горка"

748-85-15

ООО "Компания"Строй-Сити"

СТРОЙ СИТИ

www.best-windows.ru

ОКНА и ДВЕРИ

ПВХ - RENAU АЛЮМИНИЙ - NEW-TEC ДЕРЕВО - ЕВРОБРУС

ОСТЕКЛЕНИЕ ЛОДЖИЙ, ЖАЛЮЗИ, ШТОРЫ-ПЛИССЕ, РОЛЬСТАВНИ, ВХОДНЫЕ ГРУППЫ ИЗ ТЁПЛОГО AL.

ДИЗАЙН, ИЗГОТОВЛЕНИЕ, ДОСТАВКА, МОНТАЖ

г.Одинцово, Можайское ш., д.112а

597-22-60, 597-22-61, 597-22-62, 597-22-63

СПЕЦКУРС 1 ЕВРО=34 РУБЛЯ*

НАТЯЖНЫЕ ПОТОЛКИ

СТАНДАРТ ЭКО НАТ

ЗАКАЗ, ПРОИЗВОДСТВО, МОНТАЖ

м. Проспект мира т/ф. 681-52-46, 506-85-52
г. Пушкино т/ф. 993-43-56, 724-45-70
г. Ногинск 8(49651) 9-39-26

Тел.: 225-33-37

МНОГОКАНАЛЬНЫЙ 744-35-07

Гарантия 100% Скидки

www.ecoanal.ru ООО ТК "Эко Нат"

Академия ОКОН

ОКНА

из лучшего профиля, по лучшим ценам

ГАРАНТИЯ КАЧЕСТВА 5 ЛЕТ

ПОДАРОК-москитная сетка

БЕСПЛАТНО-доставка, демонтаж, монтаж

г. Одинцово, ул.Садовая,д.3, офис 112

РЕАЛЬНЫЕ НОВОГОДНИЕ СКИДКИ 30%

661-77-91 8-963-679-80-33 8-962-999-97-27

225-36-90

Крупная уборочная компания приглашает на постоянную работу граждан РФ и СНГ (с разрешением на работу):

Горки 2, Горки 8.

УБОРЩИЦ
г/р. 5/2 с 09:00 до 18:00 з/п 9000 руб.;

УБОРЩИЦ
г/р. каждый день с 9:00 до 21:00 з/п 18000 руб.;

ОПЕРАТОРА ПОЛОМОЕЧНЫХ МАШИН
з/п 18000 руб.;

Тел: 8-916-589-43-60 Наталья;
8-916-700-03-11 Елена; (495)792-37-36

St-Food Дистрибьютор компаний DANONE, NESTLE, ЮНИМИЛК в связи с расширением приглашает на должности:

ТОРГОВЫЙ ПРЕДСТАВИТЕЛЬ работа по г. Москве

ТОРГОВЫЙ ПРЕДСТАВИТЕЛЬ на а/м компании кат. ВС, работа по г. МО

ВОДИТЕЛЬ-ЭКСПЕДИТОР работа по северо-западу МО, кат. ВС (склад г. Голицыно)

МЕРЧЕНДАЙЗЕР (работа в супермаркетах Горки-2, 10, Перекрестки)

Компания гарантирует: стабильную з/п, оформление по ТК, полный соцпакет
Проводим обучение по продукции и технике продаж.

Склад: в г. Голицыно. Приглашаются граждане РФ.

Тел.: 708-41-42 доб. 107, 128 E-mail для резюме: zubr@st-food.ru

748-44-96, 748-10-26

1. ;
2. ;
3. ;

593-47-48, 590-81-14

508-86-00 (. 103)
9 18

FLASH TRAVEL

БЮРО ПУТЕШЕСТВИЙ

АВИАКАССЫ

г. Одинцово, Можайское ш., 101а, тел.: (495) 589-30-35

Сеть универсамов «Монетка»

МОНЕТКА

г. Одинцово, бульвар Любы Новоселовой, д. 5

- Заместитель заведующего з/п 25000 руб.
- Продавец мясной гастрономии з/п 18000 руб. + полугодовая премия
- Продавец-кассир з/п 18000 руб. + полугодовая премия

Обращаться в отдел кадров по телефонам:
666-04-96, 666-04-99, 8-903-230-35-75
rabota@invproject.ru

6000 ;
10 ;
11 ;

: 593-10-23, 599-85-90

« ».



На юго-западе Франции существует провинция Аквитания. Своим невероятным количеством салонов красоты она обязана дивной природе побережья Атлантического океана. Незабываемый микроклимат притягивает туристов и влечёт приехать сюда вновь.

Путешествуя с семьёй четыре года назад, будущая хозяйка салона красоты Юлия Карплюк чисто случайно попала в это чудное место. «И даже воздух показался нам совершенно особенным, - вспоминает она, - каждой клеточкой своего тела мы ощущали неопишное очарование, гармонию с природой, самый настоящий релакс. Там и родилась идея создать посреди шумного города, суеты и проблем некий подобный сказочный оазис, попадая в который можно ненадолго расслабиться, забыть и, возвращаясь потом к повседневным заботам, чувствовать прилив сил, молодости, счастья».

Одинцовская «АКВИТАНИЯ» расположилась в тихом спокойном месте спального района города, в новостройке по адресу: улица Маршала Жукова, 1А. Ориентировочно это пересечение улиц Садовой и Маршала Жукова. Сюда удобно подъехать на автомобиле. Здесь достаточно мест для парковки. Как по секрету сообщили нам совладельцы студии Юлия Карплюк и Андрей Чёрный, в ближайшей перспективе планируется даже наличие собственного такси (!) с логотипом салона.

Днем рождения «АКВИТАНИИ» теперь каждый год по праву будет считаться День влюбленных, ведь именно 14 февраля состоялась официальное открытие и презентация студии.

Первые посетители сразу обратили внимание, что это место чуть ли не единственное в городе, где к услугам клиентов индустрии красоты предложен бар с профессиональным барменом. Здесь хозяйничает Оксана. В число уже традиционных напитков входят полезные для здоровья свежевыжатые соки, молочные коктейли, также есть лёгкие закуски.

Ещё одной отличительной особенностью «АКВИТАНИИ» являются просторные залы и по-домашнему уютные кабинеты. Это действительно целый остров площадью почти в 300 квадратных метров. Вы сами убедитесь в этом, ведь здесь даже дышится свободно.

Над проектом трудились две дизайнерские компании. Интерьер помещений выдержан в едином стиле. Дизайнеры полностью учли все пожелания хозяйки: тёплые, мягкие тона, много света и, поскольку всё здесь связано с водой и водными процедурами, тема моря и океана отразилась аккордами бирюзовых оттенков. Настоящей находкой, завораживающей взор и слух, стал настенный фонтан - панно с водой, журчащей по его зеркальной поверхности и падающей в пену морских звёзд.

Поскольку каждая женщина независимо от возраста мечтает быть обворожительной, то нашим читательницам будет любопытно узнать, какие сюрпризы ожидают их в «АКВИТАНИИ». Пройдемся по кабинетам и спросим об этом здешних мастеров.

Театр, как известно, начинается с вешалки, а салон - с рецепшен. Это место, где вас встретят администраторы - Наталья или Татьяна. Милые улыбочивые девушки

помогут снять верхнюю одежду и предложат на выбор широкий спектр услуг.

Идем дальше. Мастер косметологии по лицу Татьяна рассказала о возможностях, которые откроются клиентам в её кабинете. Здесь используются ручные методики, применяются несколько видов массажа, и один из наиболее приятных и эффективных - это восстанавливающий ауру массаж полудрагоценными камнями. Косметолог работает на профессиональной линии «OKINAWA», которая включает 11 программ по уходу за разными типами кожи, в том числе и за мужской кожей. Данная серия предполагает необычное для европейца действие, включает чайную церемонию, косметическую процедуру и уникальные техники SATORJ массажа. Уход занимает полтора часа. И ещё очень важно, что клиент после сеанса уходит со спокойной кожей и может прямо из студии красоты отправиться на любую запланированную встречу.

Аппаратная косметология располагается в отдельном помещении и представляет стандартный набор процедур плюс ультразвук и микротоки, выполняемые с помощью уникальной аппаратуры. А ещё рекомендуем попробовать LPG по телу и LPG по лицу. Как обещает специалист кабинета Оксана: «Результат этих процедур будет виден уже после первого сеанса вам самим, а после третьей процедуры его заметят и ваши подруги».

В студии вы можете получить свой кусочек солнца, воспользовавшись очень уютным, изолированным кабинетом с вертикальным солярием.

Отдельно остановлюсь на кабинетах маникюра и педикюра. Уходом за руками и ногами клиентов занимаются мастера Инна, Анна и Ирина. Здесь производятся все виды наращивания ногтей. Педикюр применяется как ручной, так и аппаратный. Особое внимание специалисты советуют обратить на процедуру японского СПА-маникюра. Ее нужно непременно попробовать.

Можно говорить о том, что в студии самый большой зал - парикмахерский. Здесь на двоих посетителей отводится более 20-ти квадратных метров. По уходу за волосами выбрана знаменитая линия «L'OREAL». Обслуживают парикмахерскую мастера высокого уровня Екатерина, Евгения и Елена. Также имеется ещё одно парикмахерское место для VIP-клиентов. Кресло располагается за перегородкой отдельного кабинета. Обслуживает VIP-клиентов лауреат конкурсов парикмахерского искусства Людмила.

Испытать на себе мастерство парикмахерского творчества пожелали трое гостей, остальные участники презентации с интересом наблюдали за созданием причёсок и даже немного пофантазировали над названиями рукотворных шедевров. Результат впечатлил зрителей. А первые клиенты убедились в том, что процесс стрижки и укладки может быть приятным занятием, когда у мастеров такие добрые и нежные руки.

Постепенно мы добрались до самой интересной части студии - зоны СПА. Здесь упор сделан на процедуру релакса. СПА - аббревиатура латинской фразы «Здоровье через воду». Здесь можно почувствовать себя настоящим восточным шейхом или восточной красавицей. Удобная разделка, индивидуальные тапочки, халатик,



полотенце и... добро пожаловать в хамам! С открытием «АКВИТАНИИ» не только французские секреты красоты, но и Турция, и культура древнего востока посетителям студии станут ближе. Проводником в эту страну блаженства и вашим гуру станет спа-технолог Родион. Опытный и уже вполне заслуженно известный мастер предложит вам восточные, европейские и древнеславянские техники массажа, составит спа-пакет или спа-композицию для одного клиента или для целой группы гостей так, что вы ни на минуту не останетесь без внимания.

Пройдя в соседнюю комнату, вы из восточной сказки попадёте в будущее. Здесь находится ноу-хау, стихия новейших технологий - капсула «SPA JET OKEANA». Это физиотерапевтический и уходово-здоровительный комплекс, который предусматривает гидромассажные и электромагнитные ванны. Чудо-капсула способствует решению многих проблем: устраняет интоксикацию, отёки, целлюлит, помогает справиться с депрессиями, нарушением сна, мышечными болями. Стимулирует выработку иммунитета, активизирует обменные процессы, дренаж кожи. Сочетает много функций: инфракрасную и паровую сауны, ароматерапию и лечение светом. Можно подобрать индивидуальную программу под конкретного пациента с учётом его пожеланий или противопоказаний. Процедура может длиться от получаса до часа, принимать её можно два раза в неделю. Хозяйка кабинета косметолог Ольга, мастер с добрыми руками и невероятно спокойным и нежным голосом, поможет расслабиться и снять стресс. Эта процедура, говорят, пользуется большим успехом не только у прекрасной половины, но также очень нравится мужчинам. Такая капсула в Одинцово пока единственная.

В день презентации всем гостям предлагались значительные скидки на любые процедуры студии, а те смельчаки, правильной будет сказать - счастливицы, которые вызвались продемонстрировать действие этих процедур на себе, получили всю массу пользы и удовольствия в подарок.

Логотипом и талисманом студии является морская звезда, ведь «Аквитания» дословно означает - место, где рождаются звёзды. Думаем, что, придя сюда однажды, вы захотите вернуться обратно и родиться заново - звездой.

Первые гости студии красоты уже испытали на себе обаяние этого места и его обитателей и, уходя отсюда с ощущением сказки, делились намерением вернуться в ближайшее время.

Если вас заинтересовала наша информация, не откладывайте встречу со сказочной «АКВИТАНИЕЙ», приходите прямо сегодня - вам здесь будут рады!

Ирина КОМЕЛЬ
Фото Александра ЗАЙЦЕВА

ТЕЛЛА ОН КЛИНИК ОДИНЦОВО

МЕЖДУНАРОДНЫЙ ИНСТИТУТ
СОВРЕМЕННОЙ МЕДИЦИНЫ

On
CLINIC
advanced
medical
institute



- 20%

510-43-01

20 28



«SEVENth SKY»

«Seventh Sky», 1 2009
« » « »
- «Red» - 277 «Seventh Sky» -
«Seventh Sky» «Orange» «Yellow» 200
15 50
«Seventh Sky» «Green» « »
/ 477
«Seventh Sky»
www.onet.ru, : 508-86-86 745-
«Seventh Sky» 72-78.
«Violet». Sky» «Seventh Sky»
3 ()
8 : 8:00
20:00.



ООО «Фирма МОСТ»
 ёёоаі çëу 1 1757/2002

ñ 9-00 äî 21-00

НОВОМАТОРНО-ТЕХНИЧЕСКО-ПРОДВИЖЕНИЕ

18 0äë. 593-43-20
 9 0äë. 596-23-83
 1 0äë. 597-35-63

Всё виды стоматологической
 услуги
 Воспалительной патологии
 Компьютерная диагностика
 Семейная форма обслуживания
 Умеренные цены

Позволь себе лучшее!



Медицинский центр «Лексмед»
 510-41-14

Требуется на постоянную работу, врач УЗИ, медсестры

Психолог-консультант
 Гинекология
 Ведение беременности, лечение бесплодия, заболеваний, передающихся половым путем, прерывание беременности
 Лабораторные исследования
 Мануальная терапия
 Procedурный кабинет
 Больничные листы
 УЗИ-4Д
 Плазмаферез

Флебология
 Склеротерапия
 Урология
 Эндокринология
 Гирудотерапия
 Озонотерапия
 Радиохирургия
 Перевязочная
 Иглорефлексо-терапия
 Снижение веса

Одинцово, ул. Маршала Толубко, д. 3 корп. 4

EF English First

Лиц. №50243

English First

6-р Л.Новоселовой, 7
 тел.: 596-5778,
 597-8025, 597-8024
 www.englishfirst.com

2009

www.superprazdniki.ru

АДО Ёёоа І еЕА

ГОТОВИ ЕАГ ЕА АТ ЧАСОВИ ОЛЕ ЧАДАІ Е

аі дї анеёо і даçаі еет а,
 пaaaаааі чo, еі дї і да-
 оеаі чo і адї і ðeyoеé,
 ааопеео і даçаі еет а
 è pаееааа

- Аренда звука, света и сцены.
- Заказ артистов, ведущих, тамады.
- Печать на воздушных шарах.
- Видео-, фотосъемка.

940-69-85
 8-916-155-78-02
 8-916-687-11-53
 580-43-03

авторизованный учебный центр "ФИЛИПОК"

ПРОГРАММЫ и КУРСЫ:

1С-БУХГАЛТЕРИЯ 7.7 и 8.1
 1С-ТОРГОВЛЯ И СКЛАД 7.7 и 8.1
 1С-ЗАРПЛАТА И КАДРЫ 7.7 и 8.1
 СМЕТА.RU
 КОМПЬЮТЕРНЫЕ ОСНОВЫ БУХГАЛТЕРСКОГО УЧЕТА
 АНГЛИЙСКИЙ ЯЗЫК
 ЛАНДШАФТНЫЙ ДИЗАЙН
 АВТОШКОЛА
 ПРОДАЖА, СОПРОВОЖДЕНИЕ, КОНСУЛЬТАЦИИ
 г.ОДИНЦОВО, МОЖАЙСКОЕ Ш. 117

тел:8-916-208-31-62, 591-40-97

591-63-17

у кв 70,52 мгц
 1-ый канал проводного вещания

радио одинцова
 596-07-10
 www.odinfm.ru

Дента Прайм
 СТОМАТОЛОГИЧЕСКАЯ КЛИНИКА

50-01-000772

Еі і пoеуòàoеу è
 èî ì ì üpòàđí àу
 àèàáí î ñòèèà
 (áàñí èàòí î)
 - І дї оаçèđí ààí èà
 - Õèđóđàèу
 - Òàđàí èу
 - І àđí àí î òí èí àèу
 - Î ðòí àí î òèу (áđàèàò/
 èñí ðààèàí èà î ðèèòñà)
 - Èì ì èàí òàoеу

İ ðeàí àààòò èàí àèàòò
 ì àèèoèí ñèèò í àoè,
 àđà÷è àùñøáé
 èàòàáí ðèè.
 Ààđàí òèу í à àñà
 àèàù ðàáí ò.
 Àèáèàу ñèñòàí à ñèèàí è.
 Èèèí èèà î ñí àùáí à
 î áí ðòáí àáí èàí oèđí ù
 «SIRONA» î ðí èçáí àñòàà
 Àáđí àí èè.

Ààòàđàí àí ÀĀĀ - ñèèèèà 20%
 ñàí áéí àу ñèèèèà - 10-15%, èí ðí î ðàòèáí àу î ðí àđàí ì à
 òäë. (495) 510-14-30, 517-16-88
 ä. Î àèí oî áí, Î î æàéñèí à øí ññà, ä. 55
 «Î àèèoèí ñèèè oáí òð», www.dentaprime.ru

ÁĀĀ ÈĀĀ! Î oèđüèàñü í î ààу èèèí èèà:
 oè. Àáđòí à-İ ðí èàòàðñèàу, 3 Ä. Òäë. 505-02-31

НОВИ И АОВИ ЕИ АЕ x АНЕЕЕ ЕИ И ЕАНИ

И еàòàáí ðèè

"Аáí òà"

Í àí 13 èàò!

- ðàáí òàáí ì ì òí òàáí ì à «ÁĀĀ èááí àðèò», «ÁĀĀ ðèñí èà» í à àùñí èí ì ðí oáññèí í àèuí ì ì ođí àí à
- Èí ì ì ðòí à í àí ðòáí àáí èà è ì àòàðèàèè
- Î àđàáí àùà òàòí í èí àèè àèàáí î ñòèèèè, èá÷áí èу è ì ðí òàçèđí àáí èу
- Î áí ì oî òáñò, àí àèñ-èí ì ođí èú, àáí î oî ðáç
- Ÿñòàòè÷áñèàу è oóí èoèí í àèuí àу ðáñòààðàoèу
- Î àòàèèí èáðáí èèà – «IVOKLAR» (Ááđí àí èу), «Shofu» (BĀĀĀ èу), Î àòàèèí èí ì ì çèò - «Shofu» (BĀĀĀ èу)
- Î èáñèèí ì ì ì à è ápáàèuí ùà ì ðí òàçü í à àòòà÷í àí àò (çàí èàò)
- Èí ì èáí òàoèу - «Astra Tech» (Øááoèу)
- ÑĀĀ èá çóáí ùò ì ðèí æáí èé – oèèòàçàoè
- Î oáèèèàáí èà - «Air-Flow»
- ÑĀĀ áñòááí í àу çóáí òàòí è÷áñèàу èááí ðàòí ðèу
- Ñèèèèè èèу ó÷áñòí èèí à ÁĀĀ, î áí ñèí í àðí à è ì ì ñòí ýí í ùò ì àoèáí oí à

Àùñí èí à èà÷áñòáí,
 ÷òèèí à î òí î øáí èà,
 ýñòàðèèèà, ààðáí òèу

Çàí èñü
 ÎĀĀ ðàèèòí àí :
 596-57-55,
 596-55-79,
 596-01-10.

ä. Î àèí oî áí,
 á-ð Èpáü ÎĀĀ ñàèĀĀĀ è, ä. 1

современная клиника "АЛЬТАМЕД+"

- СТОМАТОЛОГИЯ**
- ☑ Терапевтическая стоматология
 - ☑ Пародонтология
 - ☑ Хирургия
 - ☑ Детская стоматология
 - ☑ Взрослая и детская ортодонтия
 - ☑ Протезирование, металлокерамика

КОНСУЛЬТАЦИИ И ЛЕЧЕНИЕ У СПЕЦИАЛИСТОВ

Терапевта, аллерголога-иммунолога, гастроэнтеролога, гематолога, гинеколога, гомеопата, дерматовенеролога, диетолога, кардиолога, колопроктолога, косметолога, логопеда, маммолога, невролога, нейрохирурга, нефролога, нутрициолога, онколога, ЛОР-врача, офтальмолога, паразитолога, психолога, психиатра, психиатра-нарколога, психотерапевта, пульмонолога, профпатолога, проктолога, ревматолога, рефлексотерапевта, токсиколога, хирурга, флеболога, травматолога-ортопеда, уролога, физиотерапевта, эндокринолога.

ДЕТСКИЕ СПЕЦИАЛИСТЫ

Аллерголог, гастроэнтеролог, гинеколог, дерматолог, кардиолог, косметолог, логопед, мануальный терапевт, невролог, нефролог, ЛОР-врач, офтальмолог, психолог, ревматолог, травматолог-ортопед, хирург, уролог-андролог, эндокринолог, педиатрия, комплексные годовые программы для детей от 0 до 17 лет, **ВЕРТЕБРОНЕВРОЛОГ**.

ЛЕЧЕБНЫЕ УСЛУГИ

Все виды массажа, стоун-терапия (лечение теплыми камнями), мануальная терапия, **микроволновая терапия**, иглорефлексотерапия, физиотерапия, **гидроколонтотерапия**, гирудотерапия (лечение пиявками), старославянский массаж внутренних органов, школа беременности (подготовка к беременности и родам), программа планирования семьи (обследование супружеской пары перед планируемой беременностью), медикаментозное прерывание беременности, горный воздух, соляная пещера, программа похудения "**ГЕМОКОД**", программа снижения веса "**Чудо-Серьга**", **плазмаферез**, физиотерапия, **озонотерапия**, ЛФК, СПА-процедуры, изготовление ортопедических стелек для детей и взрослых.



ДИАГНОСТИКА

- ☑ **УЗИ ВСЕХ ОРГАНОВ** у взрослых, **детей и новорожденных**
- ☑ Эхокардиография (УЗИ сердца), **УЗИ ПЛОДА (выявление патологий)**,
- ☑ ЭКГ, суточное (холтеровское) мониторирование ЭКГ и АД
- ☑ Эндоскопия (гастроскопия, колоноскопия)
- ☑ Спирография (исследование функции внешнего дыхания)
- ☑ Допплерография (УЗИ) сосудов головы, шеи, артерий и вен верхних и нижних конечностей, цветное дуплексное ангиосканирование
- ☑ **УЗИ суставов, позвоночника, тазобедренных суставов**, в т.ч. у новорожденных
- ☑ **КТГ (кардиотокограмма) плода**. Кольпоскопия в гинекологии. Маммография.
- ☑ Флюорография. МРТ (магнитно-резонансная томография). Рентген.
- ☑ Цистоуретроскопия. Вегетативно-резонансный тест (БРТ). Диагностика "**РУНО**".

УЗИ (3D)

ВЕДЕТ ПРИЕМ ВРАЧ - ВЕРТЕБРОНЕВРОЛОГ

Вертеброневрология занимается заболеваниями различных отделов позвоночника:

- ☑ нарушений осанки, кифоза, сколиоза;
- ☑ послеродовых, спортивных, бытовых и производственных травм;
- ☑ черепно-мозговых травм;
- ☑ травм позвоночника;
- ☑ болей в спине и суставах различного происхождения;
- ☑ головных болей и головокружений;
- ☑ опорно-двигательного аппарата у младенцев и женщин по принципу "**повитушного**" массажа.



УДАРНО - ВОЛНОВАЯ ТЕРАПИЯ



SWISS DOLORCLAST – новое эффективное средство для лечения заболеваний опорно-двигательного аппарата. Аппарат при помощи кавитационной волны разрыхляет и разрушает болезненные костные выросты ("шипы"), стойко устраняет болевой синдром, улучшает местное кровообращение, рассасывает фрагменты разрушенных "шипов".



Показания к ударно-волновой терапии Swiss DolorClast:

- Боль в области плечевого и локтевого суставов;
- Боль при остеохондрозе и грыжах дисков, боль в позвоночнике;
- Боль в тазобедренных суставах, боль в области колен;
- Боль в области голеностопного сустава и стопе, боль в пятке (шпора)
- Лечение рубцовых изменений в урологии у мужчин.

ВОДИТЕЛЬСКАЯ КОМИССИЯ для ГАИ

ВСЕ ВИДЫ СПРАВОК, МЕД. КНИЖКИ, БОЛЬНИЧНЫЕ ЛИСТЫ.

"АЛЬТАМЕД+" г.Одинцово, ул. Союзная, д. 32 Б, (8 мкр.) тел. 593-06-18, 593-43-69 www.altamedplus.ru

ñòî ì àòî ëî àè÷ãñèàÿ
ëèèí èèà

MEGADENT
I DAÑÒÈÆ

с 9.00 до 21.00
БЕЗ ВЫХОДНЫХ

ñòî ì àòî ëî àè÷ãñèàÿ
ëèèí èèà

MEGADENT

509-06-38
509-06-39

- протезирование •
- лечение •
(гарантия - 2 года)
- имплантация •
- металлокерамика •

590-85-85
590-86-66
591-66-74

- хирургическая стоматология •
- взрослая и детская ортодонтия (брекет) •
- лазерная стоматология в полном объеме • лазерное отбеливание •

ã. I àèì òí àî ,
óë. Ì . Í åååëèí à, 15

ã. I àèì òí àî ,
Ì î æàéñèî å ø., 86-á

